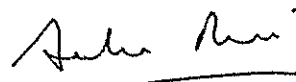

**TABLEAU RECAPITULATIF DES SUPERFICIES DES LOTS****BOURGNEUF EN RETZ – Lotissement communal**

<i>Lots</i>	<i>Parcelles cadastrales</i>	<i>superficie arpentée APRES bornage (en m<sup>2</sup>)</i>	<i>Superficie maximum plancher</i>
Lot 1	AH n° 249	486	225
Lot 2	AH n° 250	343	170
Lot 3	AH n° 251	469	190
Lot 4	AH n° 252	324	190
Lot 5	AH n° 253 et 260	423	180
Lot 6	AH n° 254 et 261	414	180
Lot 7	AH n° 262	419	200
Lot 8	AH n° 263	443	200
Lot 9	AH n° 255	309	180
Lot 10	AH n° 256	318	180
Lot 11	AH n° 257	321	170
Lot 12	AH n° 258 et 264	331	170
Lot 13	AH n° 265	418	200
Lot 14	AH n° 266	438	210
Lot 15	AH n° 267	365	180
Lot 16	AH n° 268	410	200
Lot 17	AH n° 269	465	220
Lot 18	AH n° 270	450	220

**Cabinet RIOT**

SARL de Géomètre Expert

3, rue de Saint Brévin

44100 NANTES

N° 519 367 064 00010 - APE 7412 A

Nantes - le 10 mars 2014

Commune : **021-1891M**  
BOURGNEUF EN RETZ (021)

DIRECTION GENERALE DES FINANCES PUBLIQUES

Section : **AH**  
Feuille(s) :  
Qualité du plan :  
Echelle d'origine :  
Echelle d'édition : 1/1000  
Date de l'édition : 24/02/2014  
Support numérique :

EXTRAIT DU PLAN CADASTRAL

Numéro d'ordre du document d'arpentage : 1891  
Document vérifié et numéroté le 24/02/2014  
A Saint-Nazaire  
Par Marion LAURENT  
Inspectrice des Finances publiques  
Signé.

CERTIFICATION  
(Art. 25 du décret n° 55-471 du 30 avril 1955)  
Le présent document d'arpentage, certifié par les propriétaires sous signes (3) a été établi (1) :  
A - D'après les indications qu'ils ont fournies au bureau,  
B - En conformité d'un piquetage : \_\_\_\_\_ effectué sur le terrain ;  
C - D'après un plan d'arpentage ou d'alignement, dont copie ci-jointe, dressé le \_\_\_\_\_ par \_\_\_\_\_ géomètre à \_\_\_\_\_.  
Les propriétaires déclarant avoir pris connaissance des informations portées au dos de la mise 6463.  
A \_\_\_\_\_, le \_\_\_\_\_

Centre des Impôts foncier de :  
BANT PORNIC  
1 rue Francis de Pressense  
BP 289  
44616 Saint Nazaire  
Téléphone : 02 40 00 10 10  
Fax : 02 40 00 97 20  
cdfif.saint-nazaire@dgif.finances.gouv.fr

D'après le document d'arpentage dressé  
Par RIOT Antoine (2)  
Géomètre expert  
Réf. 27/01/2014  
LE Cabinet RIOT  
3 rue de Saint Brévin  
44100 NANTES  
Réf. **368**

(1) Rayer les mentions inutilisées. La formule A n'est applicable que dans le cas d'une esquisse (plan rénové par voie de mise à jour). Dans la formule B, les propriétaires peuvent avoir effectué eux-mêmes le piquetage.  
(2) Qualité de la personne agréée (géomètre expert, inspecteur, géomètre ou technicien retraité du cadastre, etc...)  
(3) Préciser les noms et qualité du signataire s'il est différent du propriétaire (mandataire, avoué, représentant qualifié de l'autorité espropriant, etc...)

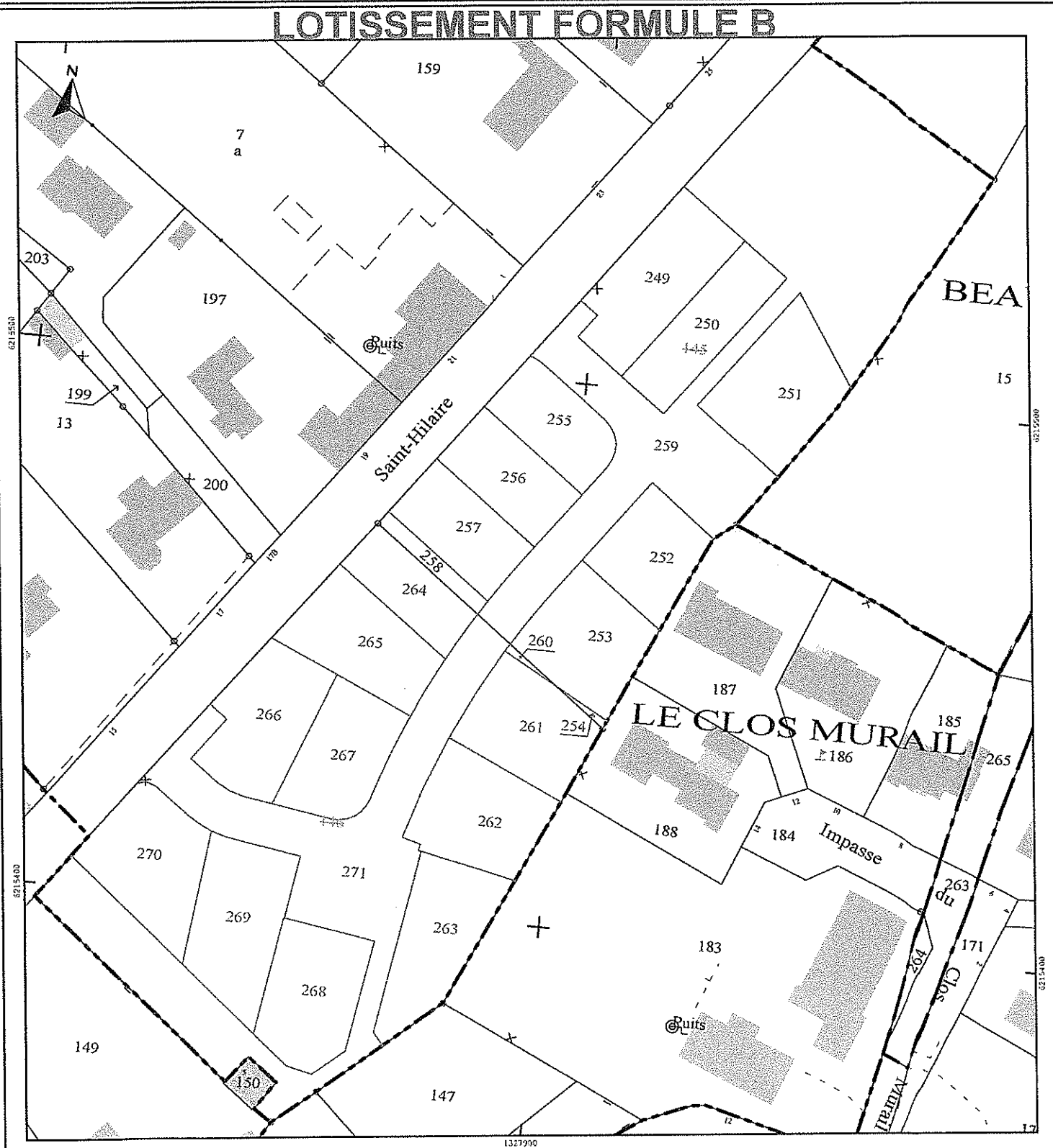
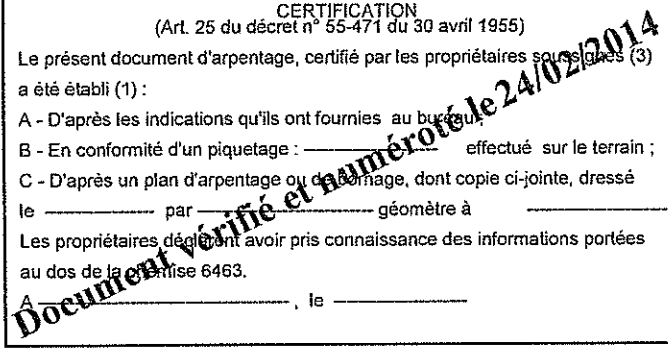

Commune de BOURGNEUF EN RETZ  
rue de la Mairie

Propriété de la Commune de BOURGNEUF EN RETZ

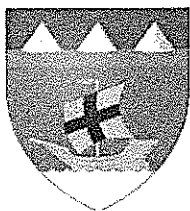

# Plan de division

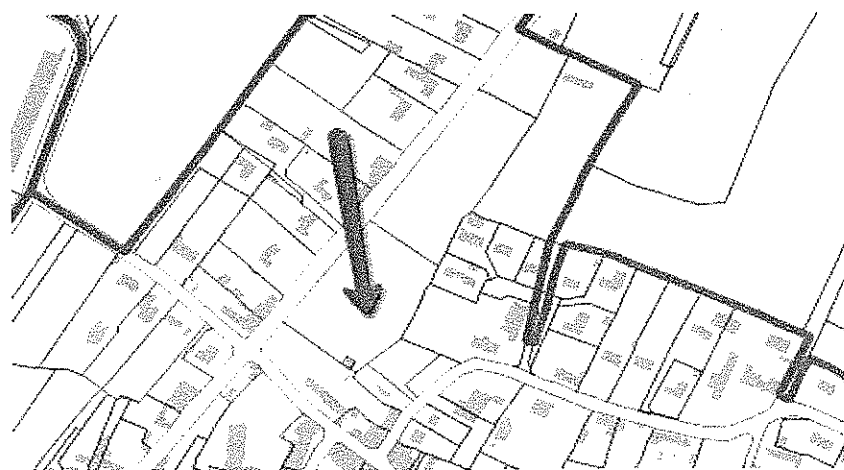
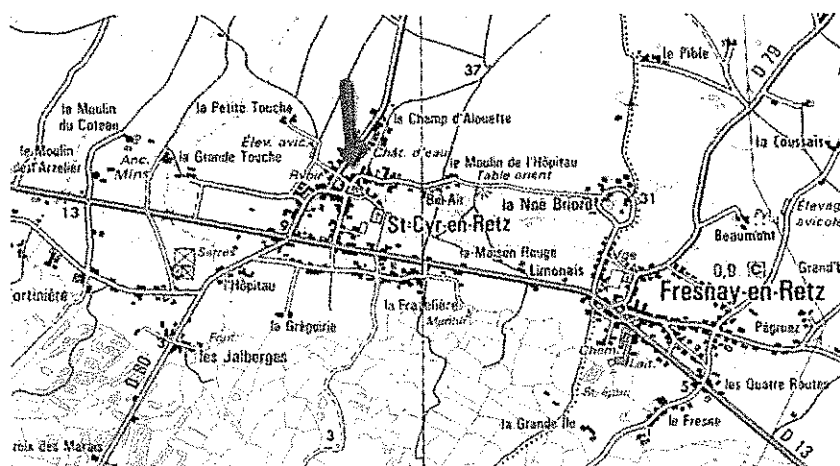

*Julien Riou*  
section AH n° 145 - 146 - 147 - 148 et 20

DOSSIER n° 368

19/07/2013 et 24/07/2013

Echelle: 1/250

**CABINET RIOT / GEOMETRE-EXPERT**

rue de Saint Brévin - 44100 Nantes

t. 02 40 46 76 20 - fax 02 44 84 26 23 - courriel : cabinet.riot@geometre-expert.fr



X

## INFORMATION

- levé rattaché au nivellement général de la France (système IGN 69 - repère de référence : O.I.L3-68)
- système planimétrique Lambert CC47, rattachement par GPS temps réel  
(l'utilisation des stations du levé pour implanter les points est conseillée)
- bornage réalisé le 21 février 2012
- alignement n° R2-20120074 du 2 mars 2012
- document d'arpentage n° 1891M vérifié et numéroté le 24/022014

X

## LEGENDE

- ⊙ Borne
- ⊙ Piquet
- ← Mur privatif
- EU  
t : 29.98  
r : 29.16  
← Assainissement eaux usées
- EP  
t : 27.43  
r : 26.74  
← Assainissement eaux pluviales
- Eau<sup>o</sup> eau potable
- ↑ telecom
- ↑ réseau électrique

X

trait rouge : application du plan cadastral